

附件 2



湖南新雷特
商务公
湖南商
务职
业技
术学院

说明：1. 案
2. 案

| 序号 | 单位名称 | 名称 | 简介 |
|----|----------|--------|--|
| 1 | 湖南新雷特商务公 | 电子信息技术 | 在现代 一记天 2020 上 以“校中 职财务 制”人 |

填写：招生招
应从试点工作

典型案例汇

| 序号 | 案例类型 | 简介 |
|----------|------|--|
| 疫一 徒制 | 三教改革 | 案 上 在 共 |
| 新高 学徒 | 人才培养 | 1. 招 2. 式 3. 4. 师 5. 招 6. 招 |

币资队伍、三教改革、
推广价值上进行描述，

| |
|-------------------------|
| 学，采用线 投身学习， 学习与抗疫 |
| 学模式 人才培养模 |
| 程 “双导师” |
| 素质 方式 |

2020

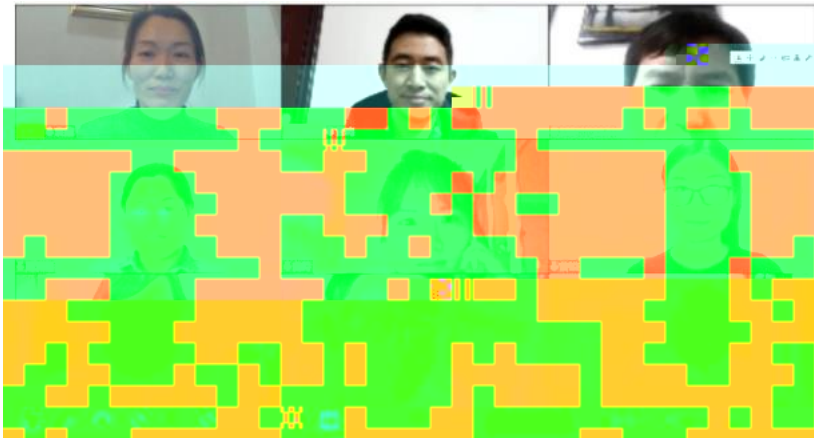



2

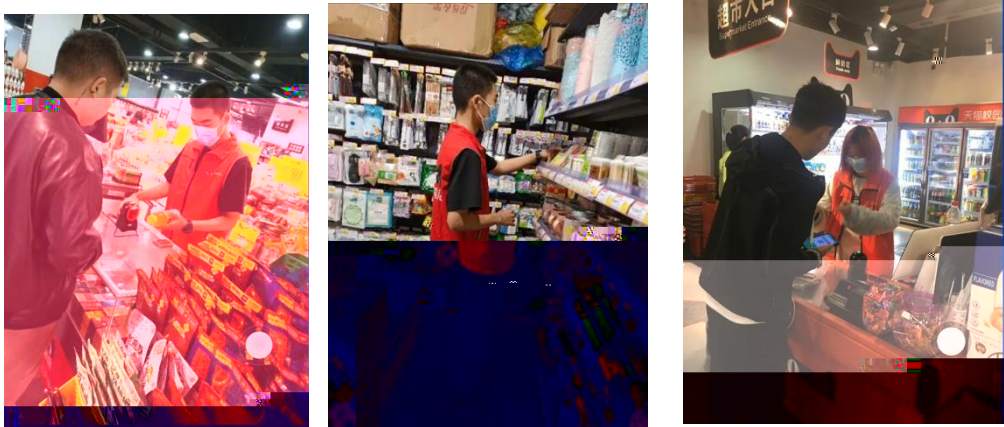

3

三

式

式

19统计与会计3

签到 问卷 抢答 选人 评分 测验 活动库

抢答 03-10 16:40

调查时间和调查期间的含义,其区别是()。

抢答 03-10 16:20

2、调查单位与填报单位的关系是()。 A、二者是一致的 B、二者有时是一致的 C、二者没有关系 D、调查单位大于...

抢答 03-10 16:17

调查项目是什么?

选人 03-10 16:12

某市规定2019年工业经济活动成果年报呈报时间是2020年1月31日,其调查时间为()。

测验 03-10 16:10

调查项目与调查单位的关系是()。

测验 03-10 16:08

统计调查的客观要求有()。

抢答 03-10 16:07

()

()

式

式

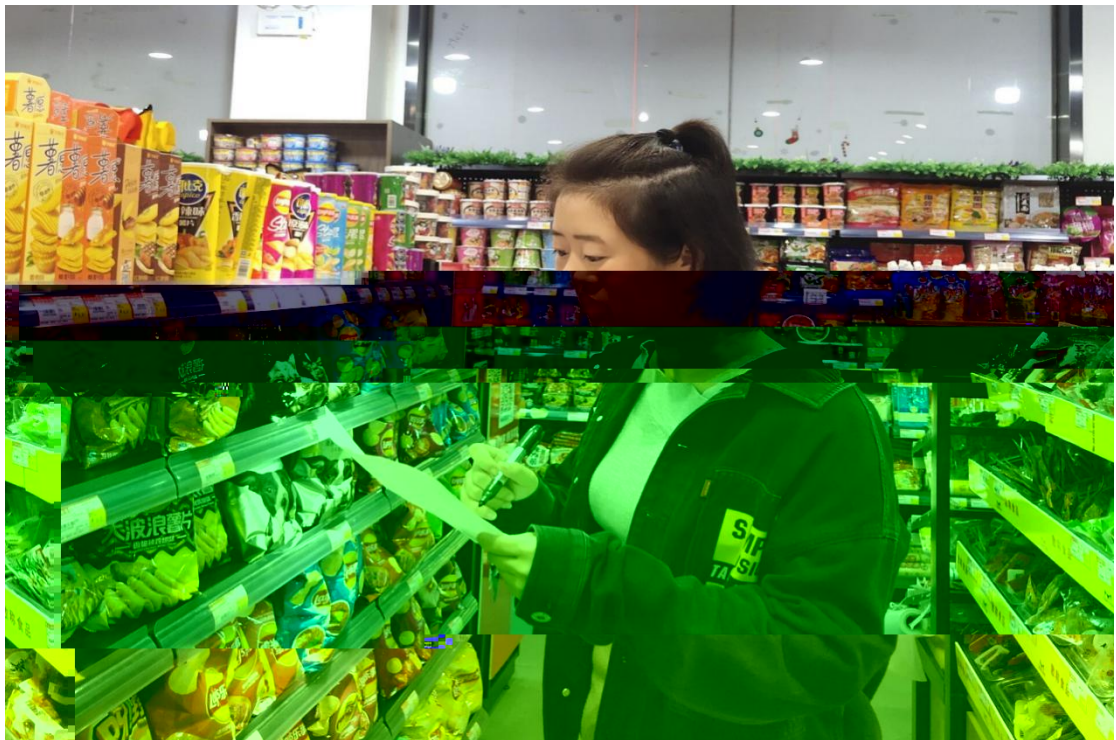



式